

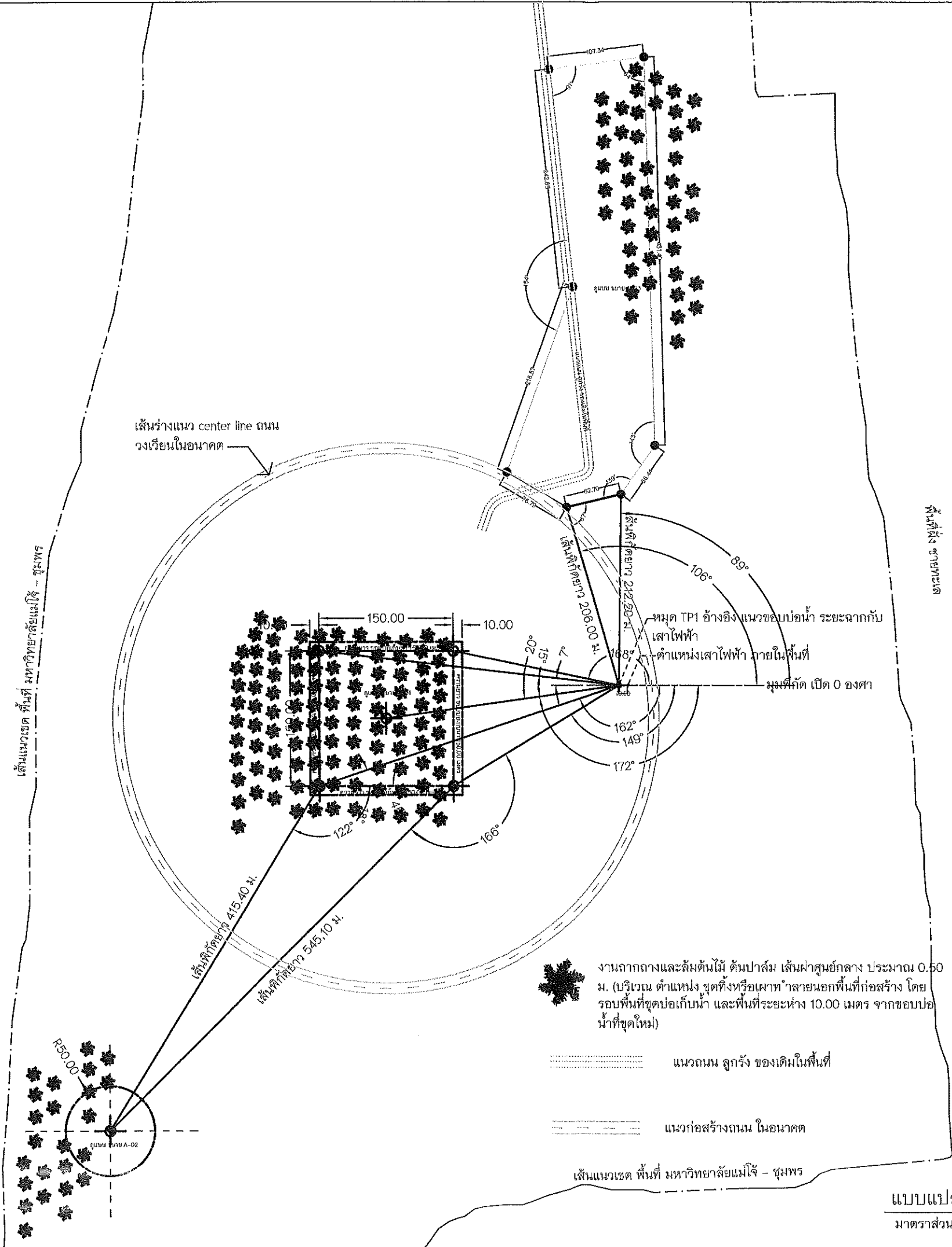

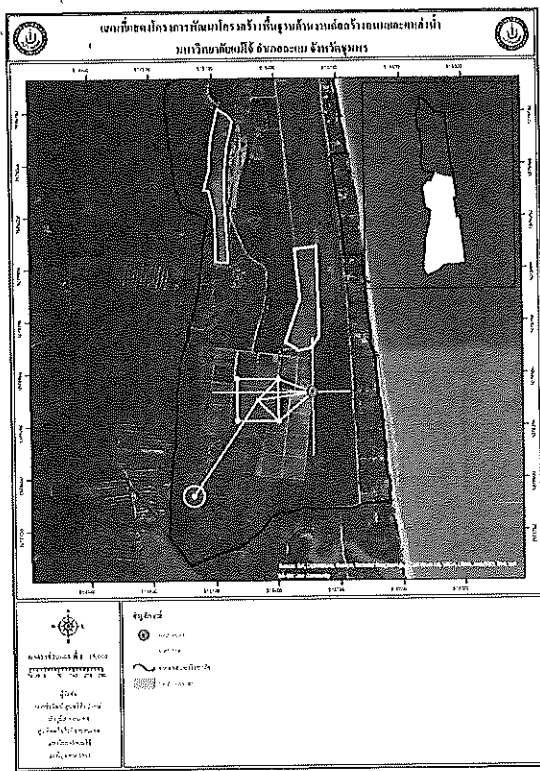

แบบงาน ก่อสร้าง อ่างเก็บน้ำ เพื่อใช้ในการเกษตร

สถานที่ก่อสร้าง

มหาวิทยาลัยแม่โจ้ - ชุมพร ตำบลละแม
อำเภอละแม จังหวัดชุมพร ๔๖๑๓๐

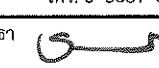

งานจัดการก่อสร้าง กองอาคารและสถานที่ มหาวิทยาลัยแม่โจ้ ตำบลหนองหาร อำเภอสันทราย จังหวัดเชียงใหม่	
	
โทร. 0-5387-3243	
วิศวกรโยธา	
วันที่สำรวจ สถานที่ก่อสร้าง 29 มิถุนายน 2561	
ลสำรวจ พื้นที่ 1. ว่าที่ รต.กิตติ ชัยเทพ 2. นาย ธนพงษ์ นิยมพงษ์ 3. นาย ชีร์วัฒน์ สุนทรวิศิษฐกุล	
งาน	ก่อสร้าง อ่างเก็บน้ำ เพื่อใช้ในการเกษตร
เจ้าของ	มหาวิทยาลัยแม่โจ้
สถานที่	มหาวิทยาลัยแม่โจ้ - ชุมพร ตำบลละแ่ม อำเภอละแ่ม จังหวัดชุมพร ๘๖๑๓/๐
แบบแสดง	
วันที่	
เขียน	แผ่นที่/จำนวนทั้งหมด
ตรวจ	หัวหน้างานจัดการก่อสร้าง
ตรวจ	ผู้อำนวยการกองอาคารและสถานที่
เห็นชอบ	ผู้อำนวยการสำนักงานวิศวกรรมโยธา
อนุมัติ	อธิการบดี
หมายเหตุ	

แบบแปลนผัง ตำแหน่งบ่อเก็บน้ำ
 มาตรฐาน
 1 : 5000

เส้นร่างแนว center line ถนน
วงเวียนในขนาด

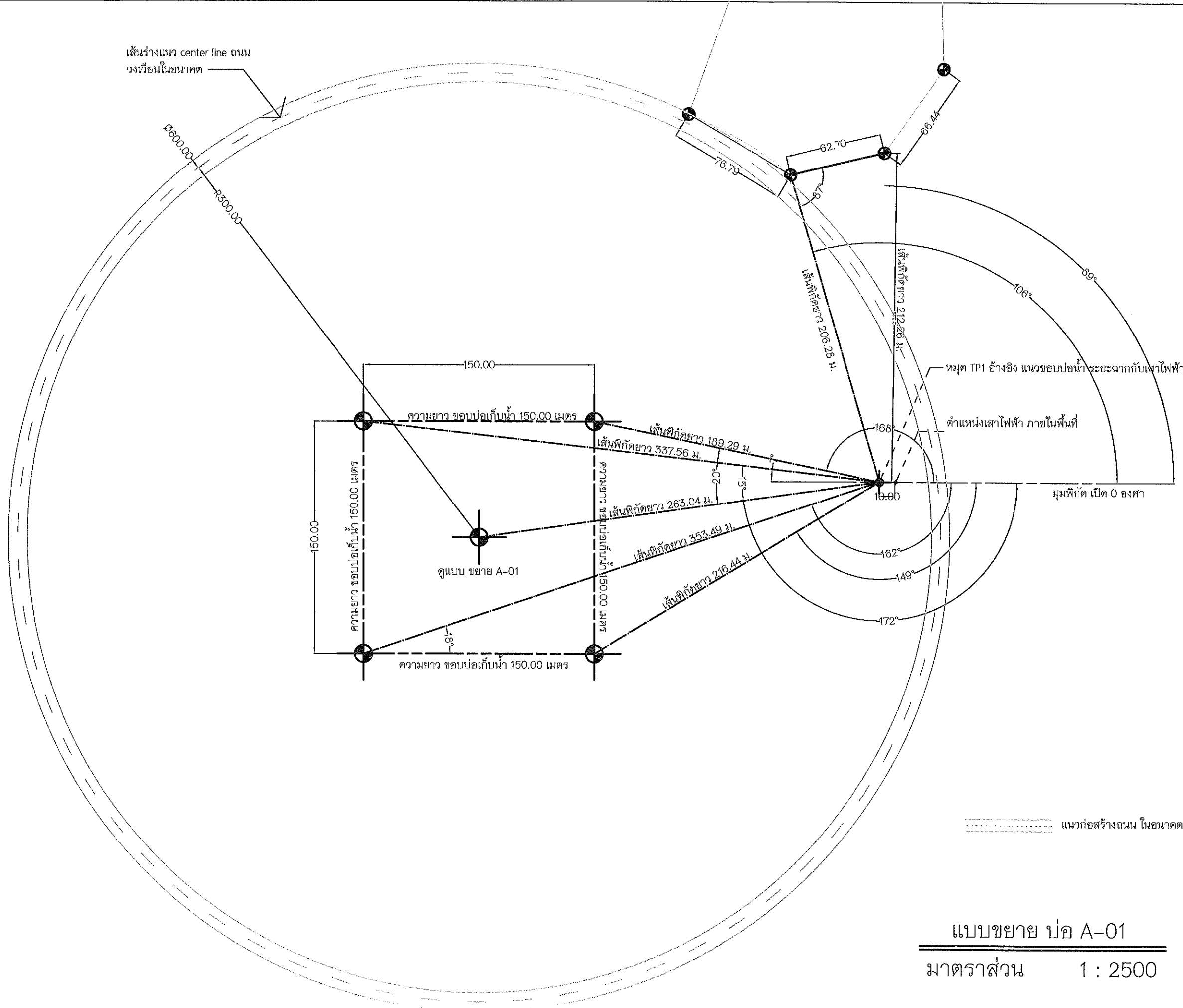

แบบขยาย บ่อ A-01
มาตราส่วน 1 : 2500

งานจัดการก่อสร้าง กองอาคารและสถานที่
มหาวิทยาลัยแม่โจ้ ตำบลหนองหาร
อำเภอสันทราย จังหวัดเชียงใหม่



โทร. 0-5387-3243

วิศวกรโยธา
[Signature]

วันที่สำรวจ สถานที่ก่อสร้าง 29 มิถุนายน 2561
สำรวจ ที่นที่
1.ว่าที่ รต.กิตติ ชัยเทพ
2.นาย ธนพงษ์ นิยมพงษ์
3.นาย ชีรวรณัฐ สุนทรศิริปกรณ์

งาน
ก่อสร้าง ข้างเก็บน้ำ เพื่อใช้ในการเกษตร

เจ้าของ มหาวิทยาลัยแม่โจ้

สถานที่ มหาวิทยาลัยแม่โจ้ - ชุมพร ตำบลละแม
อำเภอละแม จังหวัดชุมพร ๘๖๑๓๖

แบบแสดง

วันที่

เขียน	แผ่นที่/จำนวนทั้งหมด

ตรวจ <i>[Signature]</i>	หัวหน้างานจัดการก่อสร้าง
ตรวจ <i>[Signature]</i>	ผู้อำนวยการกองอาคารและสถานที่
เห็นชอบ <i>[Signature]</i>	ผู้อำนวยการสำนักงานวิศวกรรมโยธา
อนุมัติ <i>[Signature]</i>	อธิการบดี

หมายเหตุ



วิศวกรโยธา

วันที่สำรวจ สถานที่ก่อสร้าง 29 มิถุนายน 2561

- สำรวจ ที่นี่ยัง
1. ว่าที่ รต.กิตติ ชัยเทพ
 2. นาย ธนพงษ์ นิยมพงษ์
 3. นาย ชีรวัฒน์ สุนทรศิลาปรกรณ์

งาน
ก่อสร้าง อ่างเก็บน้ำ เพื่อใช้ในการเกษตร

เจ้าของ มหาวิทยาลัยแม่โจ้

สถานที่ มหาวิทยาลัยแม่โจ้ - ชุมพร ตำบลละแม อำเภอละแม จังหวัดชุมพร ๘๖๑๓/๐

แบบแสดง

วันที่

เขียน	แผ่นที่/จำนวนทั้งหมด

ตรวจ	หัวหน้างานจัดการก่อสร้าง
ตรวจ	ผู้อำนวยการกองอาคารและสถานที่
เห็นชอบ	ผู้อำนวยการสำนักงานบริหารทรัพย์สิน
อนุมัติ	อธิการบดี

หมายเหตุ

- ** หมายเหตุ ****
1. งานดินชุด ให้ผู้รับจ้างขนดินเก็บในพื้นที่ที่ผู้ว่าจ้างกำหนด โดยระยะทางขนย้ายไม่เกิน 2 กิโลเมตรโดยค่าขนย้ายได้กำหนดไว้ใน ประมาณการค่าดำเนินการ
 2. ตำแหน่งพื้นที่บ่อ สามารถปรับตำแหน่งก่อสร้างได้ตามเหมาะสมกับพื้นที่ แต่ปริมาณงานต้องไม่น้อยกว่าปริมาณในสัญญาจ้าง โดยทั้งนี้เป็นครุคพิพิจ ของคณะกรรมการตรวจการจ้าง โดยยึดผลประโยชน์ของราชการเป็นหลัก
 3. ก่อนการดำเนินการ ชุดบ่อให้ผู้รับจ้าง สำรวจ พร้อมส่งค่าระดับอ้างอิงตำแหน่งชุด เสนอคณะกรรมการตรวจรับพัสดุ เพื่อขออนุมัติการทำงาน
 4. ดินที่ได้จากการดำเนินการ ชุดบ่อ ถือว่าเป็นดิน ของทางราชการไม่ให้มีการขนย้าย หรือนำออกจากพื้นที่ของ มหาวิทยาลัยแม่โจ้-ชุมพร โดยเด็ดขาดเว้นแต่จะได้รับ คำสั่งจากหัวหน้าส่วนราชการ หรือผู้ที่ได้รับมอบหมายโดยการแต่งตั้ง จากมหาวิทยาลัยแม่โจ้-ชุมพร เป็นลายลักษณ์อักษรเท่านั้น

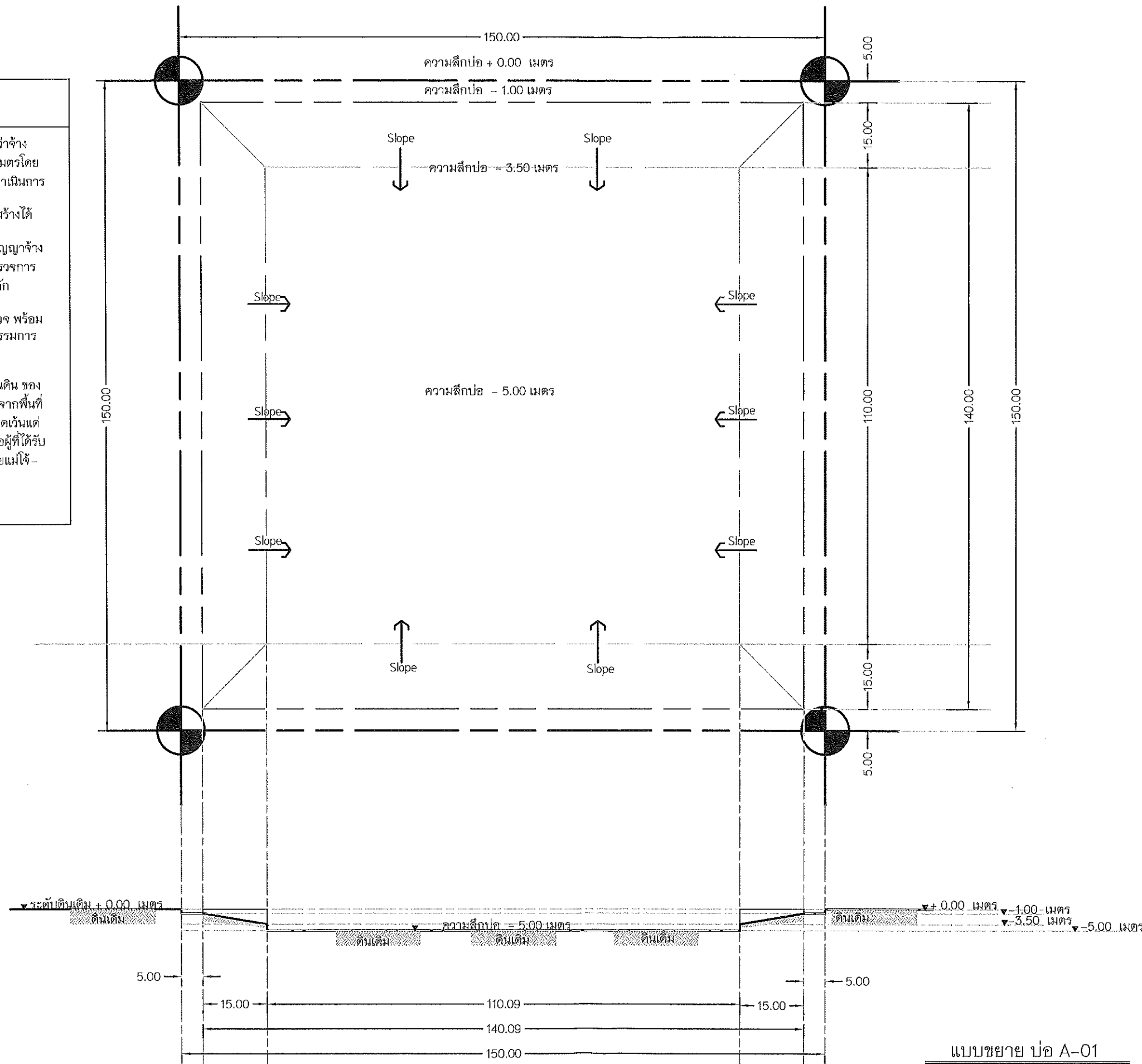

แบบขยาย บ่อ A-01
มาตราส่วน 1 : 1000



โทร. 0-5387-3243

วิศวกรโยธา 

วันที่สำรวจ สถานที่ก่อสร้าง 29 มิถุนายน 2561

- สำรวจ ที่นที่
1. ว่าที่ รต.กิตติ ชัยเทพ
2. นาย ธนพงษ์ นิยมพงษ์
3. นาย ชีรวัฒน์ สุนทรศีลปกรณ

งาน
ก่อสร้าง อ่างเก็บน้ำ เพื่อใช้ในการเกษตร



เจ้าของ มหาวิทยาลัยแม่โจ้

สถานที่ มหาวิทยาลัยแม่โจ้ - ซุมพร ตำบลละแม
อำเภอละแม จังหวัดชุมพร ๘๖๑๓๐

แบบแสดง

วันที่

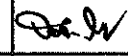
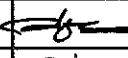
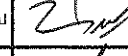
เขียน	แผ่นที่/จำนวนทั้งหมด

ตรวจ		หัวหน้างานจัดการก่อสร้าง
ตรวจ		ผู้อำนวยการกองอาคารและสถานที่
เห็นชอบ		ผู้อำนวยการสำนักงานวิศวกรรมโยธา
อนุมัติ		อธิการบดี

หมายเหตุ

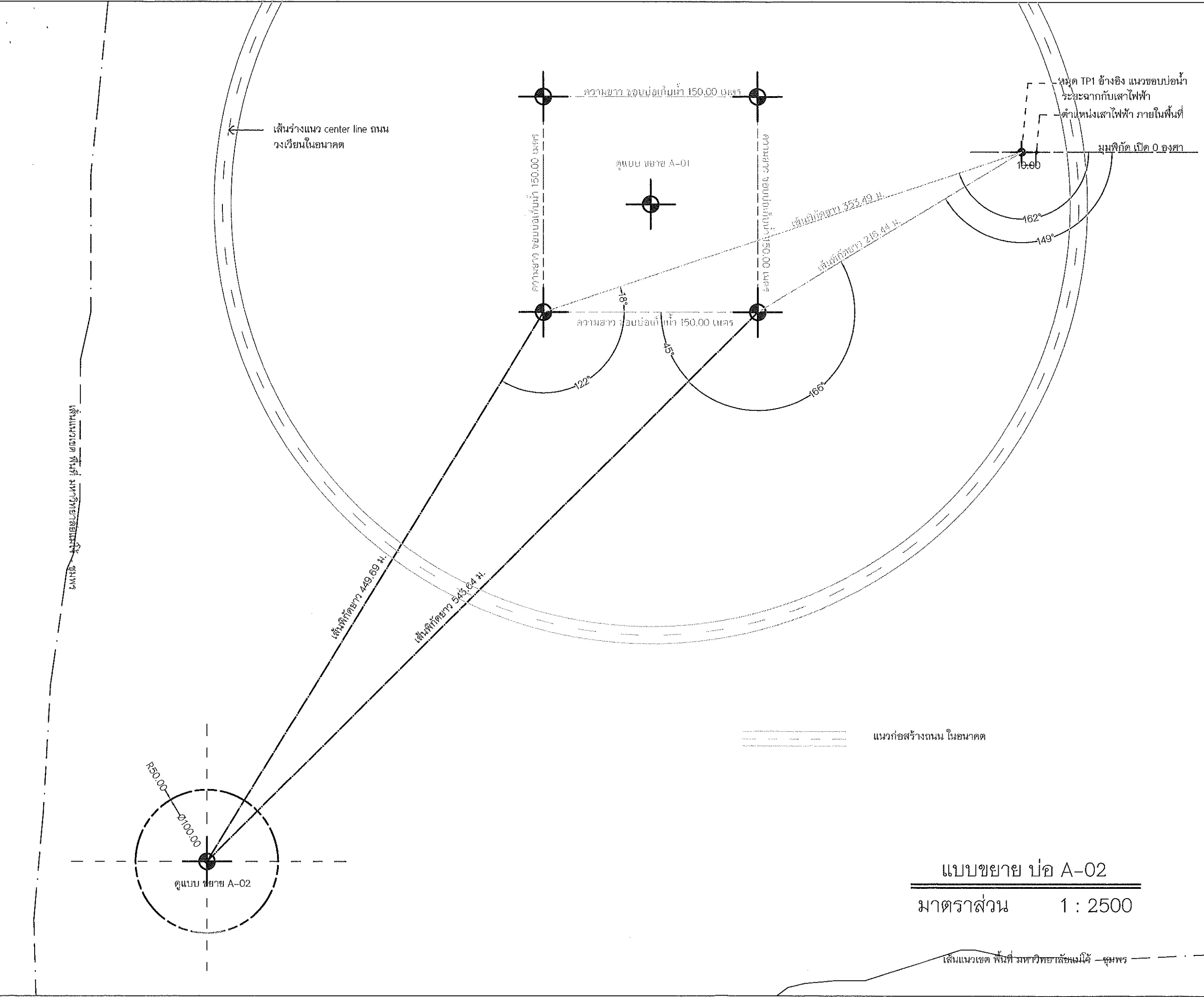

แบบขยาย บ่อ A-02
มาตราส่วน 1 : 2500



โทร. 0-5387-3243

วิศวกรโยธา

วันที่สำรวจ สถานที่ก่อสร้าง 29 มิถุนายน 2561

- สำรวจ พื้นที่
1. ว่าที่ รต.กิตติ ชัยเทพ
2. นาย ธนพงษ์ นิยมพงษ์
3. นาย ชีรวัดณ์ สุนทรศิริปกรณ์

งาน
ก่อสร้าง ข้างเก็บน้ำ เพื่อใช้ในการเกษตร

เจ้าของ มหาวิทยาลัยแม่โจ้

สถานที่ มหาวิทยาลัยแม่โจ้ - ชุมพร ตำบลละแม
อำเภอละแม จังหวัดชุมพร ๘๖๑๗๐

แบบแสดง

วันที่

เขียน	แผ่นที่/จำนวนทั้งหมด

ตรวจ	หัวหน้างานจัดการก่อสร้าง
ตรวจ	ผู้อำนวยการกองอาคารและสถานที่
เห็นชอบ	ผู้อำนวยการกองช่างวิศวกรรม
อนุมัติ	อธิการบดี

หมายเหตุ

- ** หมายเหตุ ****
1. งานดินขุด ให้ผู้รับจ้างขนดินเก็บในพื้นที่ที่ผู้ว่าจ้างกำหนด โดยระยะทางขนย้ายไม่เกิน 2 กิโลเมตรโดยค่าขนย้ายได้กำหนดไว้ใน ประมาณการค่าดำเนินการ
 2. ตำแหน่งพื้นที่ป่อ สามารถปรับตำแหน่งก่อสร้างได้ตามเหมาะสมกับพื้นที่ แต่ปริมาณงานต้องไม่น้อยกว่าปริมาณในสัญญาจ้าง โดยทั้งนี้ เป็นดุลพินิจ ของคณะกรรมการตรวจการจ้าง โดยยึดผลประโยชน์ของราชการเป็นหลัก
 3. ก่อนการดำเนินการ ขุดป่อให้ผู้รับจ้าง สำรวจ พร้อมส่งค่าระดับอ้างอิงตำแหน่งขุด เสนอคณะกรรมการตรวจรับพัสดุ เพื่อขออนุมัติการทำงาน
 4. ดินที่ได้จากการดำเนินการ ขุดป่อ ถือว่าเป็นดิน ของทางราชการไม่ให้มีการขนย้าย หรือนำออกจากพื้นที่ของ มหาวิทยาลัยแม่โจ้-ชุมพร โดยเด็ดขาดเว้นแต่จะได้รับ คำสั่งจากหัวหน้าส่วนราชการ หรือผู้ที่ได้รับมอบหมายโดยการแต่งตั้ง จากมหาวิทยาลัยแม่โจ้-ชุมพร เป็นลายลักษณ์อักษรเท่านั้น

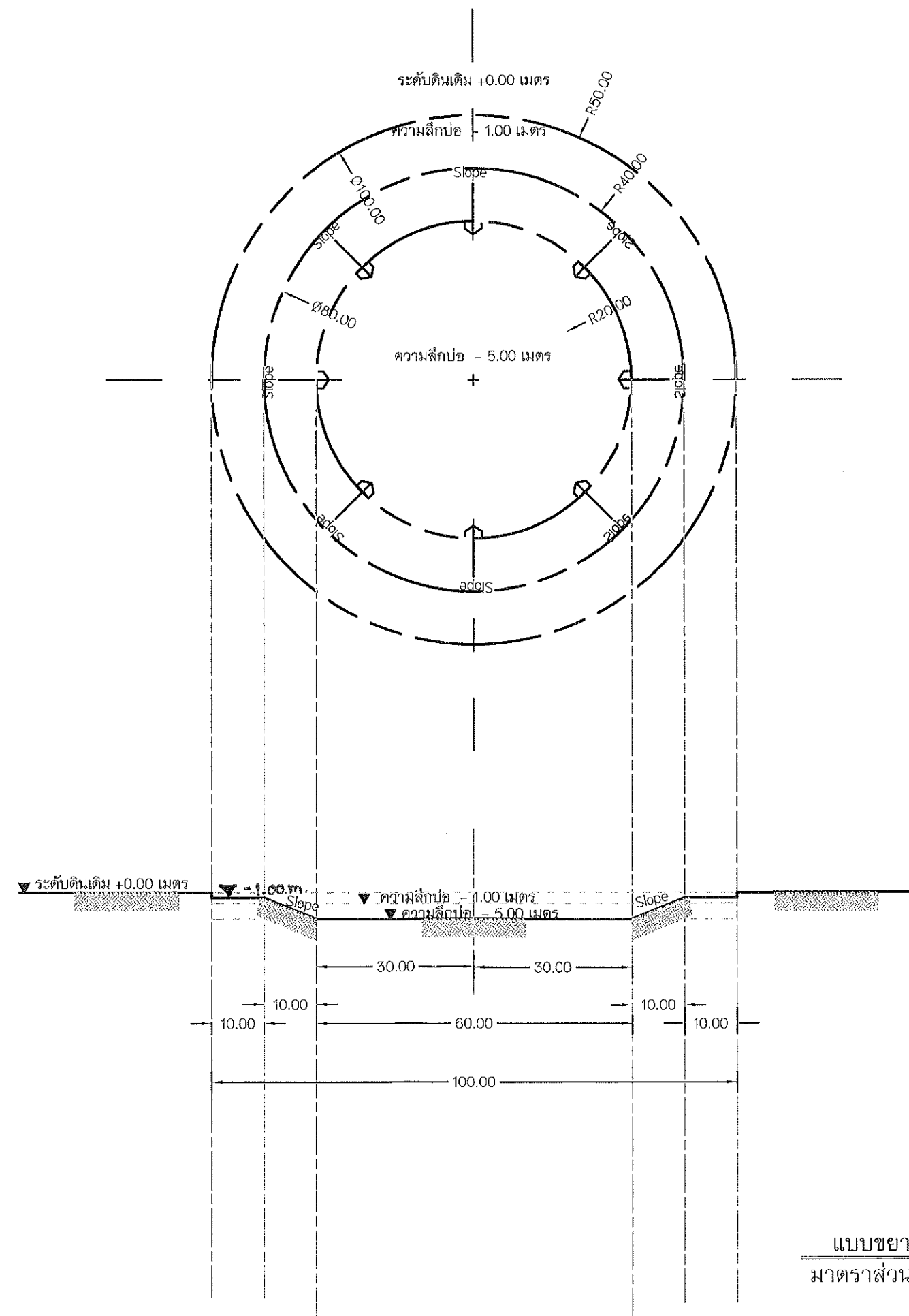

แบบขยาย ป่อ A-02
มาตราส่วน 1 : 1000

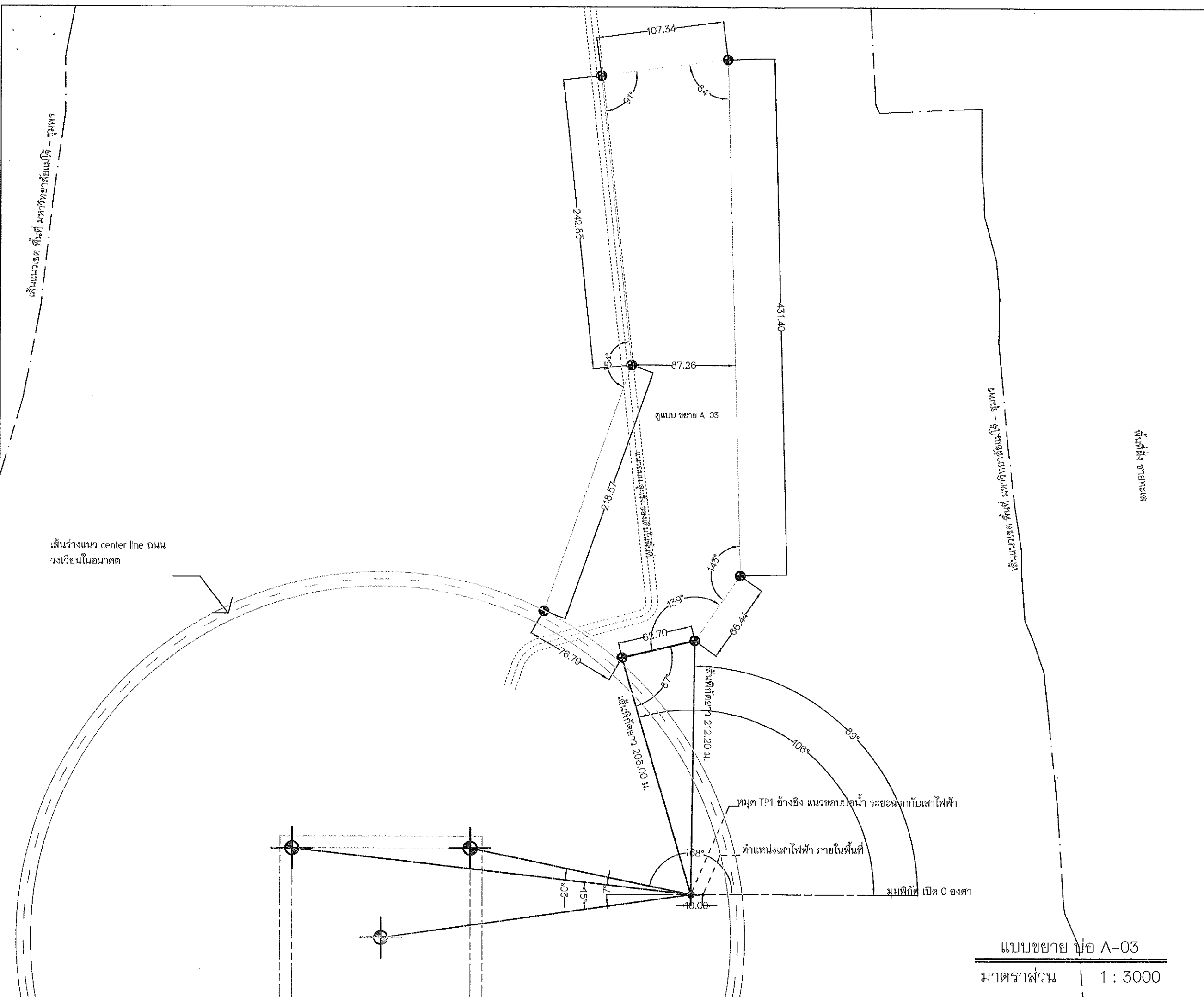

แบบขยาย ปอ A-03
 มาตรฐาน 1 : 3000

งานจัดการก่อสร้าง กองอาคารและสถานที่
 มหาวิทยาลัยแม่โจ้ ตำบลหนองหาร
 อำเภอสันทราย จังหวัดเชียงใหม่



โทร. 0-5387-3243

วิศวกรโยธา 

วันที่สำรวจ สถานที่ก่อสร้าง 29 มิถุนายน 2561

สำรวจ ที่นที่
 1 ว่าที่ รต.กิตติ ชัยเทพ
 2.นาย ชนพงษ์ นิยมพงษ์
 3.นาย ชีร์วัฒน์ สุนทรวิไลปกรณ์

งาน
 ก่อสร้าง อ่างเก็บน้ำ เพื่อใช้ในการเกษตร



เจ้าของ มหาวิทยาลัยแม่โจ้

สถานที่ มหาวิทยาลัยแม่โจ้ - ชุมพร ตำบลละแอม
 อำเภอละแอม จังหวัดชุมพร ๘๖๑๓๐

แบบแสดง

วันที่

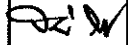
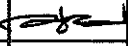
เขียน	แผ่นที่/จำนวนทั้งหมด

ตรวจ 	หัวหน้างานจัดการก่อสร้าง
ตรวจ 	ผู้อำนวยการกองอาคารและสถานที่
เห็นชอบ 	ผู้อำนวยการสำนักอำนวยการทั่วไป
อนุมัติ 	อธิการบดี

หมายเหตุ



7

**** หมายเหตุ ****

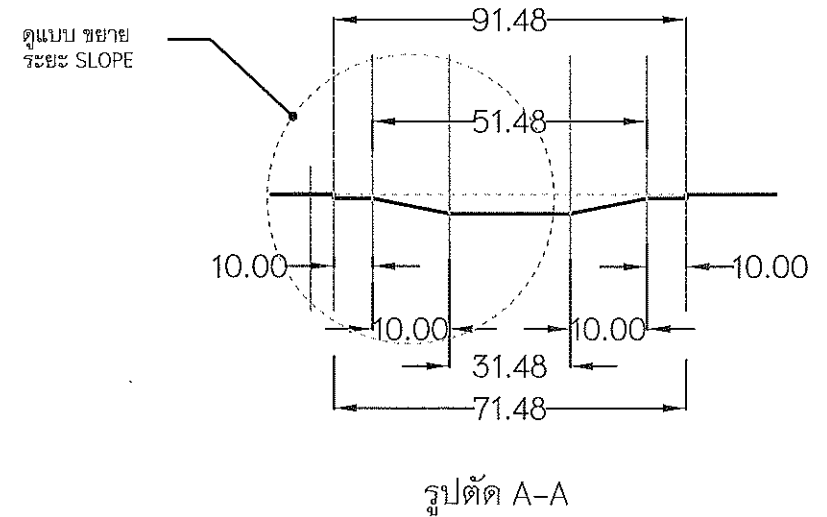
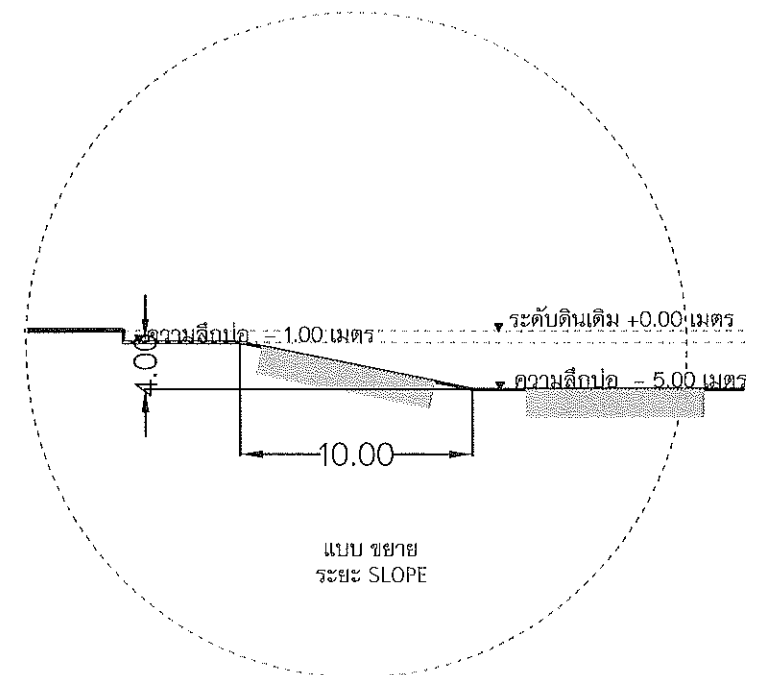
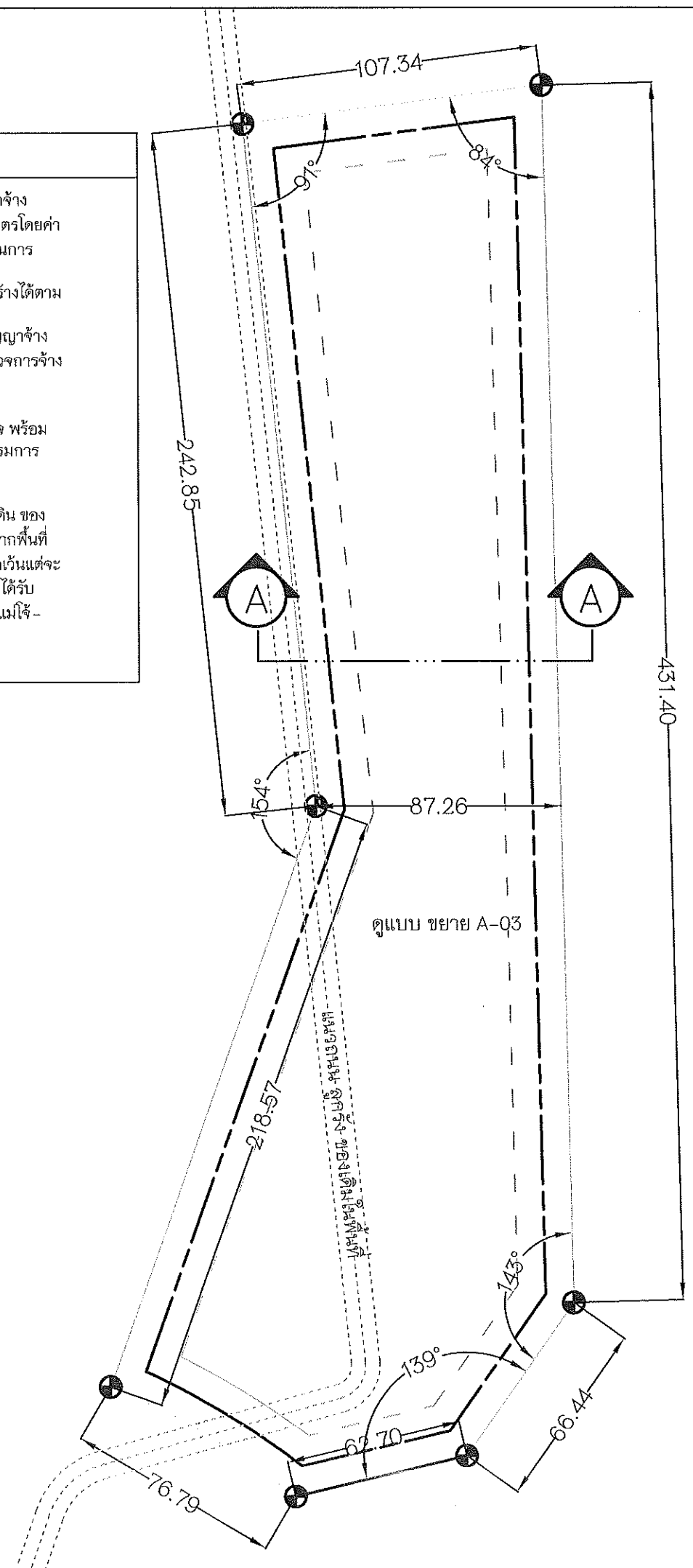
1. งานดินชุด ให้ผู้รับจ้างขนดินเก็บในพื้นที่ที่ผู้ว่าจ้างกำหนด โดยระยะทางขนย้ายไม่เกิน 2 กิโลเมตรโดยค่าขนย้ายได้กำหนดไว้ใน ประมาณการค่าดำเนินการ
2. ตำแหน่งพื้นที่บ่อ สามารถปรับตำแหน่งก่อสร้างได้ตามเหมาะสมกับพื้นที่ แต่ปริมาณงานต้องไม่น้อยกว่าปริมาณในสัญญาจ้าง โดยทั้งนี้เป็นครุฑพินิจ ของคณะกรรมการตรวจการจ้าง โดยยึดผลประโยชน์ของราชการเป็นหลัก
3. ก่อนการดำเนินการ ขุดบ่อให้ผู้รับจ้าง สํารวจ พร้อมส่งค่าระดับอ้างอิงตำแหน่งขุด เสนอคณะกรรมการตรวจรับพัสดุ เพื่อขออนุมัติการทำงาน
4. ดินที่ได้จากการดำเนินการ ขุดบ่อ ถือว่าเป็นดิน ของทางราชการไม่ให้มีการขนย้าย หรือนำออกจากพื้นที่ของ มหาวิทยาลัยแม่โจ้-ชุมพร โดยเด็ดขาดเว้นแต่จะได้รับ คำสั่งจากหัวหน้าส่วนราชการ หรือผู้ที่ได้รับมอบหมายโดยการแต่งตั้ง จากมหาวิทยาลัยแม่โจ้-ชุมพร เป็นลายลักษณ์อักษรเท่านั้น

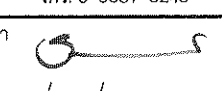
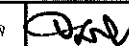
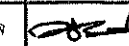

แบบขยาย บ่อ A-03
มาตราส่วน 1 : 2000

งานจัดการก่อสร้าง กองอาคารและสถานที่			
มหาวิทยาลัยแม่โจ้ ตำบลหนองหาร			
อำเภอสันทราย จังหวัดเชียงใหม่			
			
โทร. 0-5387-3243			
วิศวกรโยธา			
วันที่สำรวจ สถานที่ก่อสร้าง 29 มิถุนายน 2561			
สำรวจ ที่พื้นที่			
1. ว่าที่ รต.กิตติ ชัยเทพ			
2. นาย อนพนธ์ นิยมพงษ์			
3. นาย ชีร์วัฒน์ สุนทรศิลป์กรณ์			
งาน			
ก่อสร้าง อ่างเก็บน้ำ เพื่อใช้ในการเกษตร			
เจ้าของ มหาวิทยาลัยแม่โจ้			
สถานที่ มหาวิทยาลัยแม่โจ้ - ชุมพร ตำบลละแม อำเภอละแม จังหวัดชุมพร ๘๖๑๗๐			
แบบแสดง			
วันที่			
เขียน	แผ่นที่/จำนวนทั้งหมด		
<table border="1" style="width: 100%; height: 100px;"> <tr> <td style="width: 50%;"></td> <td style="width: 50%;"></td> </tr> </table>			
ตรวจ	 หัวหน้างานจัดการก่อสร้าง		
ตรวจ	 ผู้อำนวยการกองอาคารและสถานที่		
เห็นชอบ	 ผู้แทนทางเจ้าหน้าที่กองอาคารและสถานที่		
อนุมัติ	 อธิการบดี		
หมายเหตุ			